

# VÝKAZ DOSAVADNÍHO A NOVÉHO STAVU ÚDAJŮ KATASTRU NEMOVITOSTÍ

Dosavadní stav				Nový stav				Porovnání se stavem evidence právních vztahů							
Označení pozemku parc. číslem	Výměra parcely		Druh pozemku Způsob využití	Označení pozemku parc. číslem	Výměra parcely		Druh pozemku Způsob využití	Typ stavby Způsob využití	Způsob určení výměr	Díl přechází z pozemku označeného v katastru nemovitostí		Číslo listu vlastnictví	Výměra dílu		Označení dílu
	ha	m <sup>2</sup>			ha	m <sup>2</sup>				ha	m <sup>2</sup>		ha	m <sup>2</sup>	
2381	*1)	61 93	ostat.pl. zeleň	2381/25	61	32	ostat.pl. zeleň		2	2381	1579		61	32	
				2381/26						10			2381	10	
				2381/27						9			2381	9	
				2381/28						13			2381	13	
				2381/29						13			2381	13	
				2381/30						12			2381	12	
				2381/31						5			2381	5	
		61 93			61 94										

\*1) Rozdíl v součtu výměr podle bodu 14.6 písm. a) přílohy katastrální vyhlášky

### Seznam souřadnic (S-JTSK)

Souřadnice pro zápis do KN									
Č. bodu	Y	X	kód kv.	Poznámka	Č. bodu	Y	X	kód kv.	Poznámka
86-95	740095.12	1038536.33	3	barvou na obrubníku	86-241	740134.80	1038600.57	3	roh dlažby
86-104	740108.79	1038549.57	3	barvou na obrubníku	86-242	740133.61	1038601.79	3	roh dlažby
86-219	740141.38	1038607.01	3	barvou na poklopu	86-243	740135.90	1038604.02	3	roh dlažby
86-223	740104.11	1038548.28	3	roh dlažby	86-244	740137.09	1038602.81	3	roh dlažby
86-226	740088.74	1038555.52	3	roh dlažby	86-245	740124.23	1038590.24	3	roh dlažby
86-227	740096.03	1038562.63	3	roh dlažby	87-39	740133.98	1038611.97	3	sloupek plotu
86-228	740094.84	1038563.85	3	roh dlažby	1	740105.73	1038546.61	3	barvou na obrubníku
86-229	740097.20	1038566.11	3	roh dlažby	2	740088.16	1038556.12	3	plast.mezník
86-230	740098.34	1038564.89	3	roh dlažby	3	740095.43	1038563.24	3	barvou na dlažbě
86-232	740108.88	1038575.20	3	roh dlažby	4	740097.76	1038565.51	3	barvou na dlažbě
86-233	740107.68	1038576.42	3	roh dlažby	5	740108.28	1038575.81	3	barvou na dlažbě
86-234	740109.96	1038578.68	3	roh dlažby	6	740110.58	1038578.05	3	barvou na dlažbě
86-235	740111.17	1038577.45	3	roh dlažby	7	740121.33	1038588.57	3	barvou na dlažbě
86-237	740121.91	1038587.97	3	roh dlažby	8	740123.64	1038590.84	3	barvou na dlažbě
86-238	740120.73	1038589.18	3	roh dlažby	9	740134.21	1038601.17	3	barvou na dlažbě
86-239	740123.05	1038591.44	3	roh dlažby	10	740136.50	1038603.41	3	barvou na dlažbě
					11	740140.67	1038607.49	3	plast.mezník

<b>GEOMETRICKÝ PLÁN pro</b> rozdělení pozemku	Geometrický plán ověřil autorizovaný zeměměřický inženýr:		Stejnopis ověřil autorizovaný zeměměřický inženýr:	
	Jméno, příjmení:	Ing. Miloš Němec	Jméno, příjmení:	
	Číslo položky rejstříku autorizovaných zeměměřických inženýrů:	2092	Číslo položky rejstříku autorizovaných zeměměřických inženýrů:	
	Dne: 25.8.2025	Číslo: 280/2025	Dne:	Číslo:
	Náležitostní a přesnostní odpovídá právním předpisům.		Tento stejnopis odpovídá geometrickému plánu v elektronické podobě uloženému v dokumentaci katastrálního úřadu.	
Vyhotovitel: DANIEL RYBÁŘ Ratibořská 752 181 00 Praha 8 tel.: 602 550 207	Katastrální úřad souhlasí s očíslováním parcel.		Ověření stejnopisu geometrického plánu v listinné podobě.	
Číslo plánu: 2740-87/2025	Jitka Němcová Katastrální úřad pro hlavní město Prahu Katastrální pracoviště Praha PGP-3580/2025 -101 2025.08.28 15:41:42 +02'00'			
Okres:				
Obec: Praha				
Kat. území: Kobylisy				
Mapový list: Kralupy n.Vlt. 6-9/24				
Dosavadním vlastníkům pozemků byla poskytnuta možnost seznámit se v terénu s průběhem navrhovaných nových hranic, které byly označeny předepsaným způsobem: viz.seznam souřadnic				

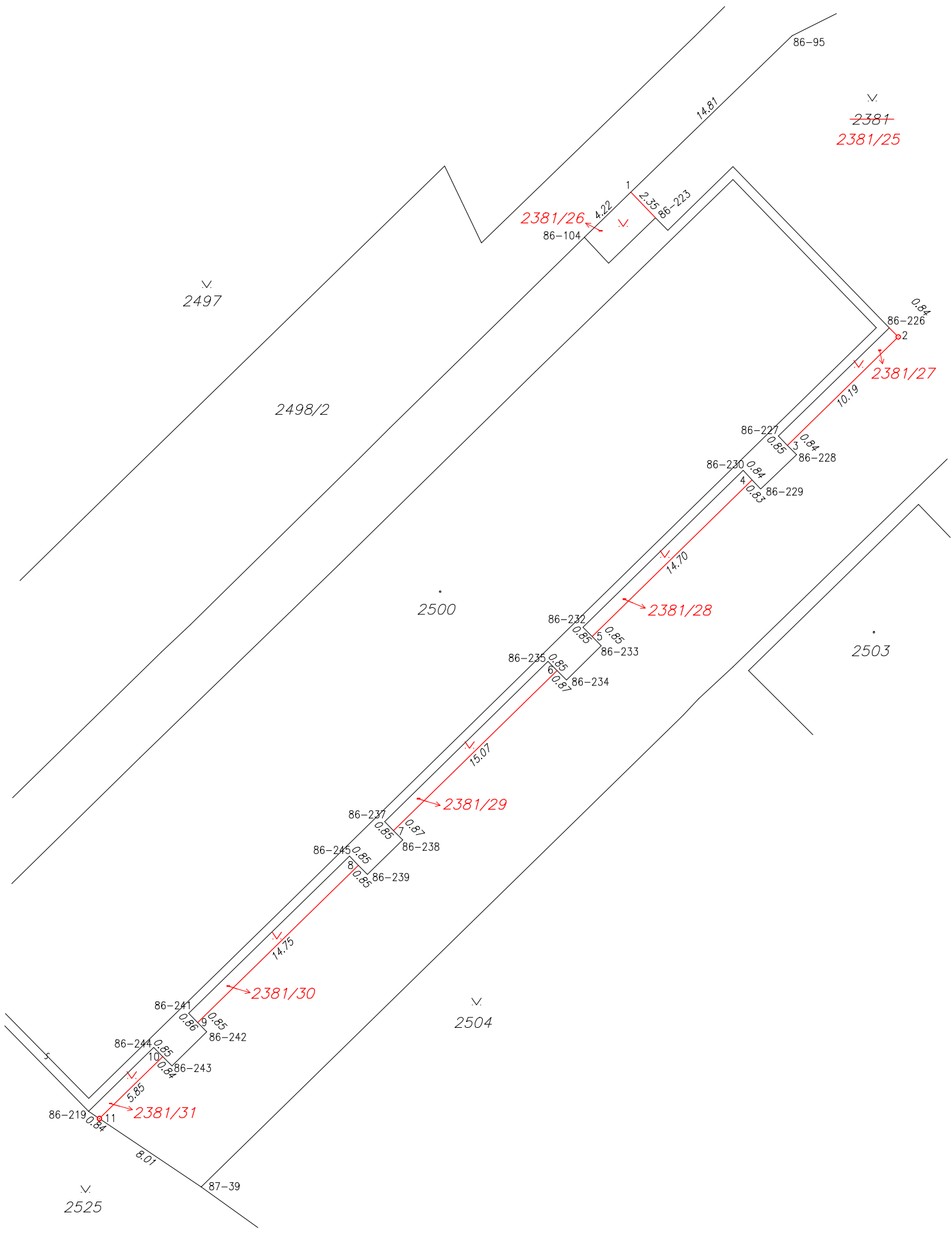

∇  
~~2381~~  
2381/25

2381/26  
86-104

86-226  
2  
2381/27

86-232  
5  
2381/28

86-237  
6  
2381/29

86-241  
7  
2381/30

86-219  
11  
2381/31

∇  
2497

2498/2

2500

2503

∇  
2504

∇  
2525

14.81

1

2.35 86-223

0.84

2

10.19

86-227  
3

0.84 86-228

86-230  
4

0.84 86-229

14.70

86-232  
5

0.85 86-233

86-235  
6

0.85 86-234

15.07

86-237  
6

0.87 86-238

86-245  
8

0.85 86-239

14.75

86-241  
7

0.86 86-242

86-244  
10

0.85 86-243

8.85

86-219  
11

0.84

8.01

87-39